

Santa María del Tiétar
05429 Avila
Junto a la plaza del pueblo

M 699 460 078

www.posadadeltietar.com
info@posadadeltietar.com

© No la busques tres pies | disseny: Susanna Balmanya | Fotografías: Anthony & Selichs

La Posada del

Tiétar

En el centro de Santa María del Tiétar, primer pueblo que nos da la bienvenida al precioso valle, cuando llegamos desde Madrid.

A sólo 72 km. de Madrid, por la carretera 501, ofrece todas las comodidades necesarias para que disfrutes de un merecido descanso en contacto con la naturaleza.

Situada en el centro del pueblo, dispone además de un amplio aparcamiento propio.

LA POSADA es una antigua casona, restaurada manteniendo el edificio original y realzando el adobe, madera y piedra en una llamativa sinfonía de colores.

El edificio, con su extraño aspecto de navío, emerge entre las callejuelas que acceden a la plaza del pueblo, donde se encuentran el ayuntamiento y la iglesia.





DISEÑO DE VIAJES

Nuestra colaboración con viajes OKY y los 35 años de experiencia que atesoramos después de nuestras andanzas en COSTA RICA, CUBA y GUATEMALA, nos permiten ofrecerte nuestros servicios como EXPERTOS ORGANIZADORES DE VIAJES A ESTOS PAISES, donde nadie va a ofrecerte algo similar a lo que somos capaces de DISEÑAR A TU MEDIDA, si tienes el gusto de confiar en nosotros.

- Alojamiento gratuito si contratas el viaje a la medida con OKY.
- 15% de descuento en vales de LA POSADA DEL TIETAR para utilizar en nuestras instalaciones, alojamiento, restaurante o excursiones.



INSTALACIONES

Siete coquetas y elegantes habitaciones, todas ellas diferentes y con su propia personalidad, dotadas de baño privado, aire acondicionado, calefacción central, teléfono, televisión, ordenador portátil para conexión libre a internet.

Restaurante reservado para no fumadores, salón de estar para fumadores, con el propósito de brindarte la comodidad que necesitas.

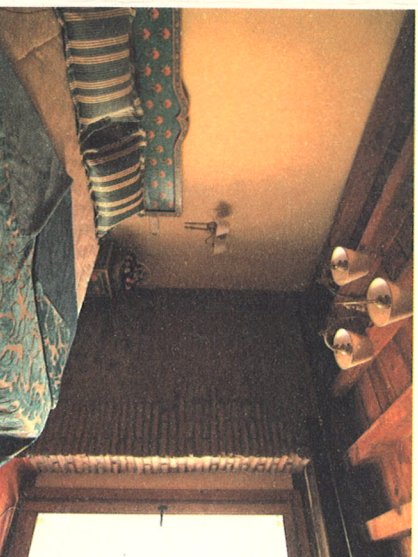
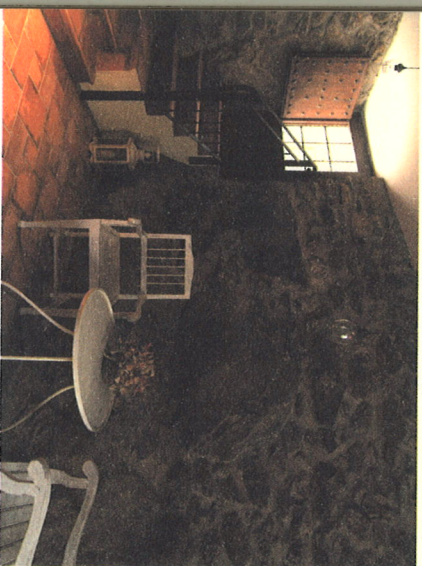

CENTRO DE ACTIVIDADES TURISTICAS

A 200 metros de la Posada, nuestro CENTRO DE ACTIVIDADES te brinda aparcamiento privado, junto a un hermoso jardín, donde podrás disfrutar de la tranquilidad y preciosas vistas que brinda su privilegiada situación, disfrutar del jacuzzi al aire libre o tomar el sol cómodamente.

Caminata, rutas a caballo, bicicletas de montaña, todo ello con nuestros expertos locales.

La siembra, el cultivo o la recolección de los productos de la huerta y frutales de la zona también estarán a tu alcance alojándote con nosotros, si así lo deseas.